## Աղբաման 1:10

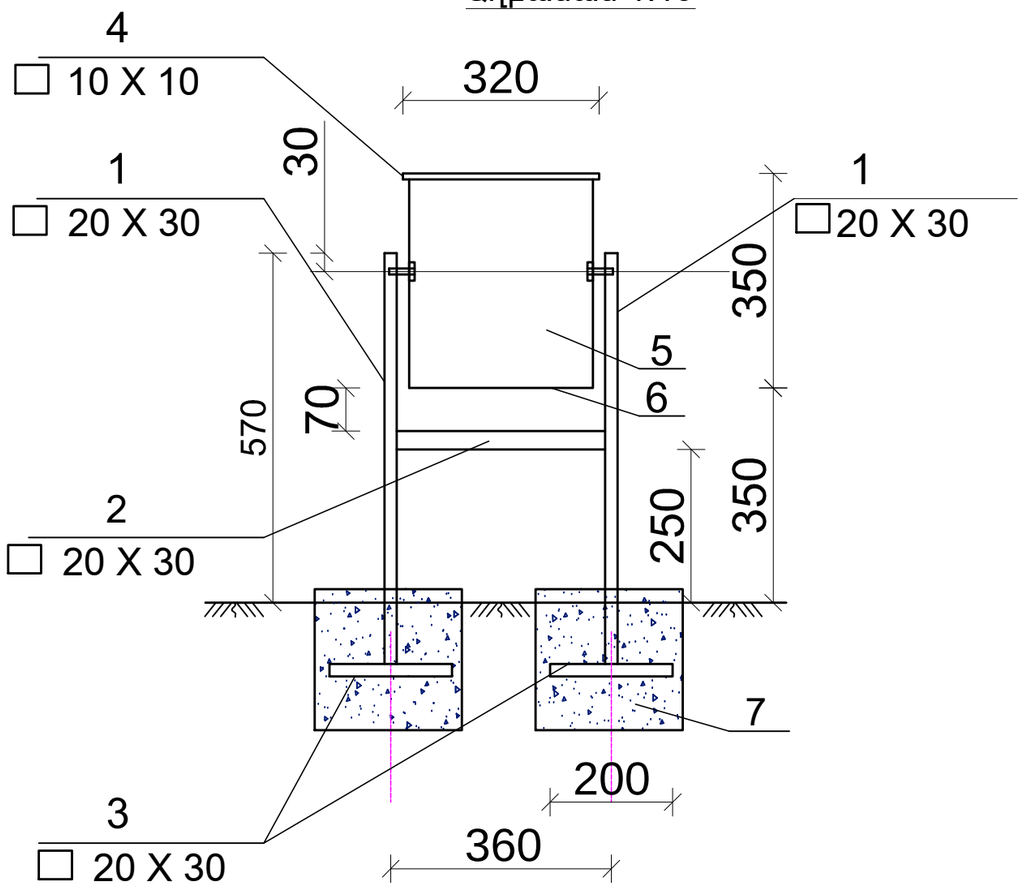


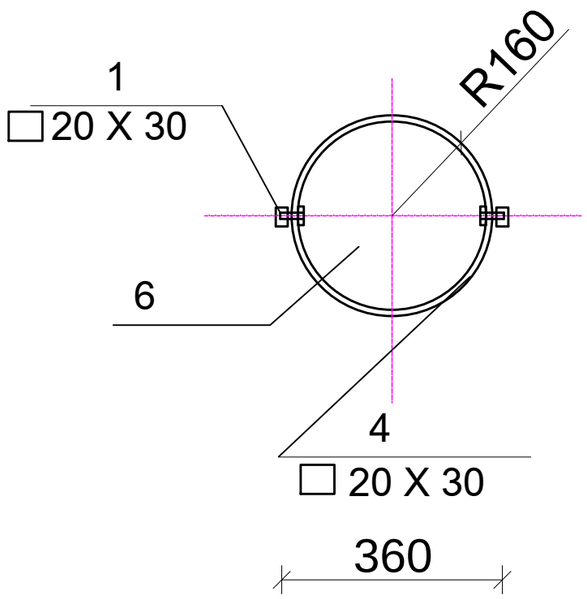


## Աղբամանի մասնագիր

| | | | | |
|---|---|---|---|---|
| 1 | ГОСТ8645-80 | 20 X 30X2.5 L =670 | 2 | 2.25 |
| 2 | ГОСТ8645-80 | 20 X 30X2.5 L =340 | 1 | 0.57 |
| 3 | ——"—— | 20 X 30X2.5 L =200 | 1 | 0.34 |
| 4 | ГОСТ8639-82 | 10 X 10X1.0 L =1005 | 1 | 0.27 |
| 5 | | Թիթեղ — 350x1050x2 | 1 | 5.77 |
| 6 | | Թիթեղ ○ R=160, δ=2 | 1 | 1.26 |
| 7 | Բետոն հիմքերի համար | B12.5 դասի 0.07մ$^3$ | | |
| 8 | Ներկում 10.12 կգ մետաղ | | | |

## ԾԱՆՈԹՈՒԹՅՈՒՆ

1.Եռակցումը կատարել Э-46
(ՊՍՏ 9467-75) մակնիշի էլեկտրոդներով
2.Բոլոր չափերը տրված են մմ-ով

| | | | | | |
|---|---|---|---|---|---|
| | Հ. ԵՐԵՎԱՆ, ԷՐԵԲՈՒՆԻ ՎԱՐՉԱԿԱՆ ՇՐՋԱՆ, ՎԱՐԴԱՇԵՆ 9Փ. 3Լ ՇԵՆՔԻ ԲԱԿԻ ՀԻՄՈՒՆՈՒՄՈՒՄՆ ԼԱՆԱՏՆԵՐԵՐ | | | ԴԱՍԱՐ N ԵԲ-ՊԸԱՆՇՔԻ 14/66 | |
| | | | ՀԱՄՏԱՐԱԿԱՆԱՑՎԱԾ ՄԱՍ | ՓՈՒԼ ԹԵՐԹ ԹԵՐԹԵՐ | |
| ԴԱՍԱՎԱՐՈՒՀ | Լ. ՀԱՅՐԱՊԵՏՅԱՆ | | ԼԱՆ | ՀՇ-5 | 14 |
| | | | ԼԱՆԻՄԱՆ | «ՄԵԳԱՄԵՏ» ԱՐՔ | |